LAUDO CAUTELAR
PLENAVER VISTORIA VEICULAR

CNPJ: 22.749.502/0001-52
(11) 5031- 4102
Data Vistoria: 31/07/2026

APROVADO
COM RESTRIÇOES

CLIENTE

Cliente	CNPJ
CARBUY AUTOMOTIVE BUSINESS LTDA	35.626.178/0001-27

DADOS DO VEÍCULO

PLACA	CHASSI	CHASSI BIN	MARCA/MODELO	
			KAWASAKI Z400	
ANO FABRICAÇÃO	ANO MODELO	MOTOR BIN	MOTOR OBSERVADO	COR
2020	2020			CINZA
COMBUSTÍVEL			KILOMETRAGEM	RENAVAM
GASOLINA			INACESSÍVEL	
CIDADE VISTORIA	ESTADO VISTORIA	UF VISTORIA	PATIO VISTORIA	
VALINHOS	SP	SP		

Observações:
TANQUE - DANIFICADO(A)

ESTADO AGREGADOS

CONDIÇÃO DA PLACA	✓	
CONDIÇÃO NUMERAÇÃO DO MOTOR	✓	
CONDIÇÃO NUMERAÇÃO DO CHASSI	✓	

ESTRUTURA

BALANÇA TRASEIRA DIREITA	✓	
BALANÇA TRASEIRA ESQUERDA	✓	
CARENAGEM DIREITA	✓	
FAROL / BLOCO ÓPTICO	✓	
MESA INFERIOR	✓	
MESA SUPERIOR	✓	
GARFO DIANTEIRO DIREITO	✓	
GARFO DIANTEIRO ESQUERDO	✓	
COLUNA DE DIREÇÃO	✓	
HODÔMETRO	⚠	
PAINEL	✓	
TANQUE	⚠	DANIFICADO(A)
CARENAGEM ESQUERDA	✓	

RESUMO PESQUISA DE SEGURANÇA

SINISTRO ESPECIAL	✓	
PARECER TECNICO	✓	
LEILÃO	✓	
HISTORICO DE ROUBO E FURTO	✓	
BASE HISTORICA SINISTRO/ACIDENTE	✓	
SEGURANÇA / FINANCEIRA	✓	

FOTOS

45 DIANTEIRA DIREITA

45 DIANTEIRA ESQUERDA

PLACA

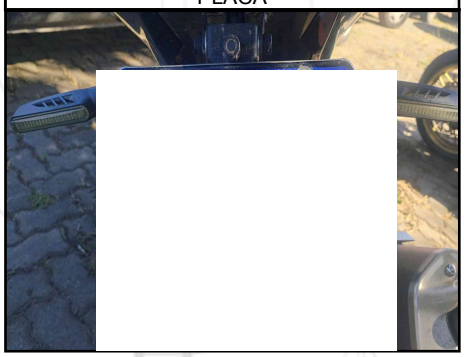

45 TRASEIRA ESQUERDA

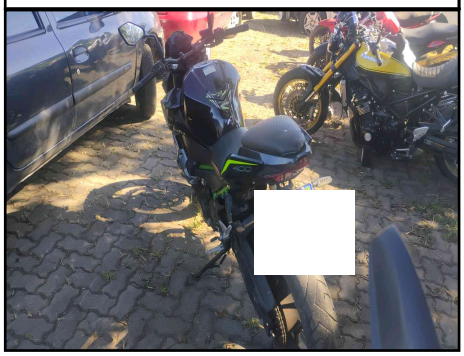

TRASEIRA

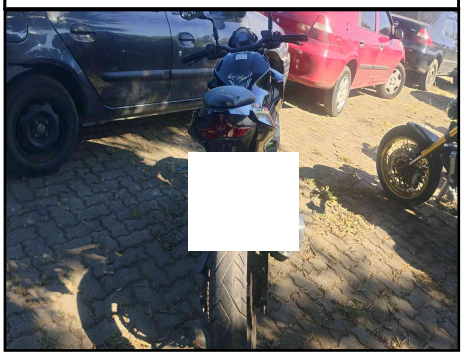

GARFO/BALANÇA TRASEIRO LADO DIREITO

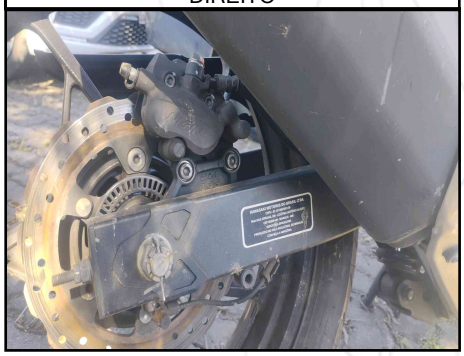

PAINEL DE INSTRUMENTOS

HODÔMETRO

GARFO DIANTEIRO DIREITO

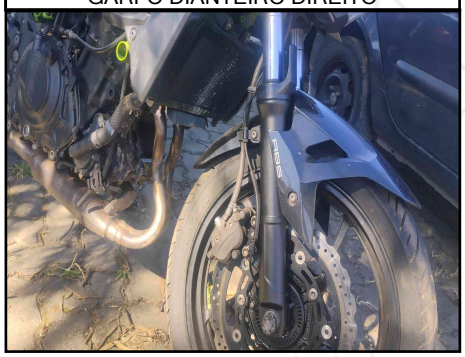

GARFO/BALANÇA TRASEIRO LADO DIREITO

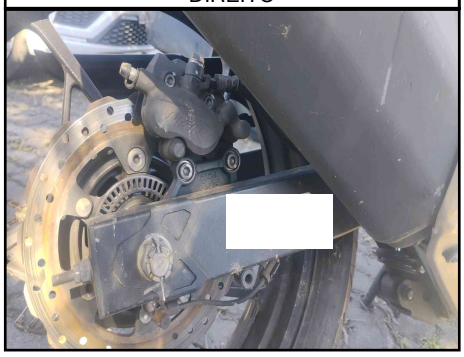

NÚMERO DO CHASSI

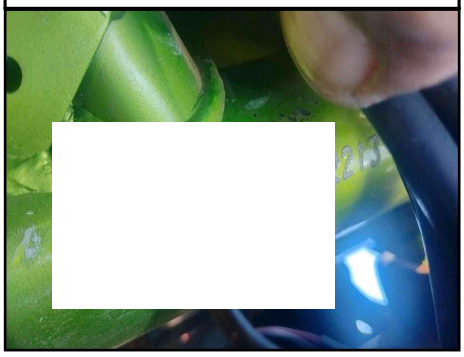

GARFO/BALANÇA TRASEIRO LADO ESQUERDO

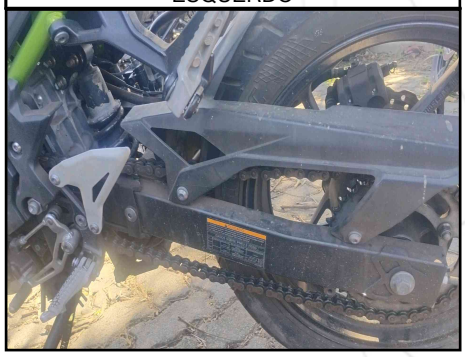

FOTOS

45 TRASEIRA DIREITA

LATERAL DIREITA

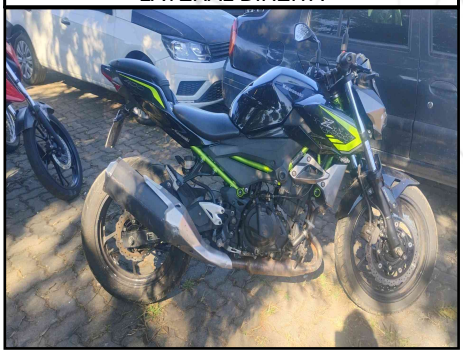

PANORAMICA MOTOR DIREITA

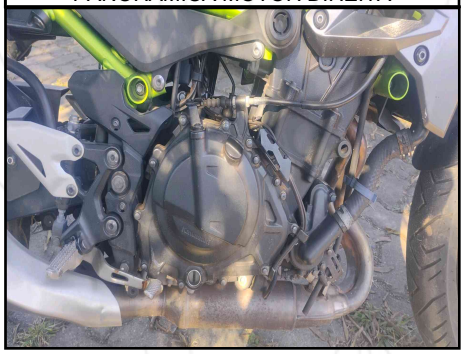

CARENAGEM DIANTEIRA DIREITA

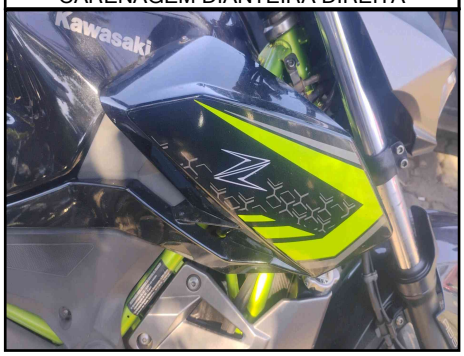

NÚMERO DO MOTOR

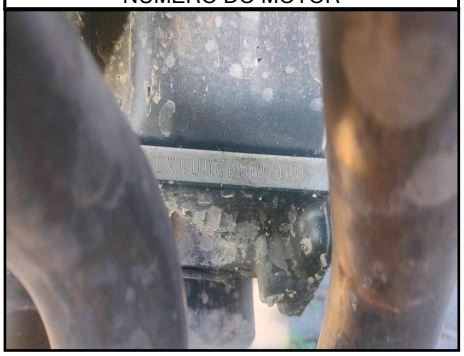

DIANTEIRA

FAROL/BLOCO ÓPTICO

MESA INFERIOR SUSPENSÃO DIANTEIRA

MESA SUPERIOR SUSPENSÃO DIANTEIRA

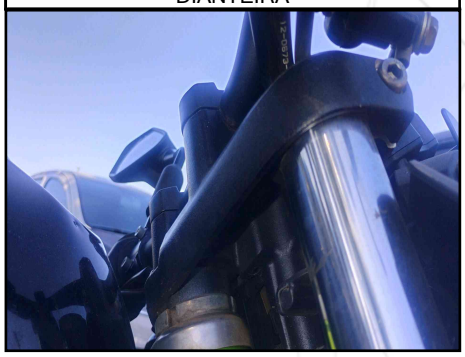

GARFO DIANTEIRO ESQUERDO

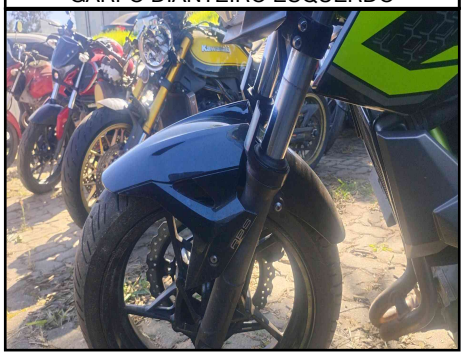

COLUNA DE DIREÇÃO (PESCOÇO)

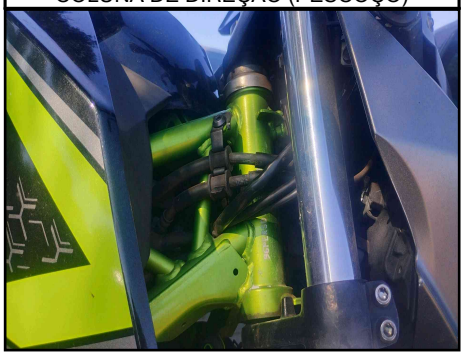

TANQUE

APROVADO
COM RESTRIÇOES

FOTOS

LATERAL ESQUERDA

PANORAMICA MOTOR ESQUERDA

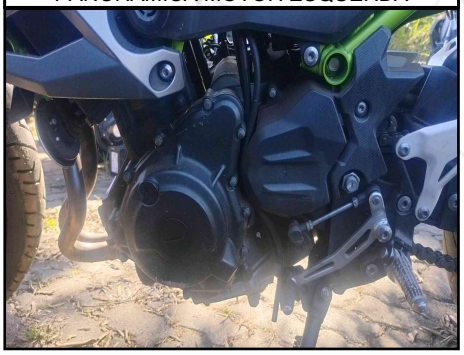

CARENAGEM DIANTEIRA ESQUERDA

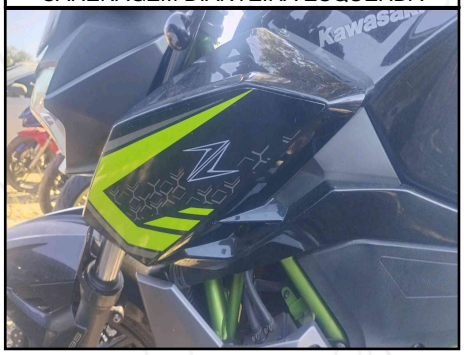

VISTORIADOR (LUIZ CARLOS DE AGUIAR)