LAUDO CAUTELAR
PLENAVER VISTORIA VEICULAR

CNPJ: 22.749.502/0001-52
(11) 5031- 4102
Data Vistoria: 04/08/2026

APROVADO

CLIENTE

Cliente	CNPJ
CARBUY AUTOMOTIVE BUSINESS LTDA	35.626.178/0001-27

DADOS DO VEÍCULO

PLACA	CHASSI	CHASSI BIN	MARCA/MODELO	
			HONDA ELITE 125	
ANO FABRICAÇÃO	ANO MODELO	MOTOR BIN	MOTOR OBSERVADO	COR
2025	2026			AZUL
COMBUSTÍVEL			KILOMETRAGEM	RENAVAM
GASOLINA			5673	
CIDADE VISTORIA	ESTADO VISTORIA	UF VISTORIA	PATIO VISTORIA	
SÃO PAULO	SP	SP		

Observações:
PLACA AUSENTE

ESTADO AGREGADOS

CONDIÇÃO DA PLACA	⚠	AUSENTE
CONDIÇÃO NUMERAÇÃO DO MOTOR	✓	
CONDIÇÃO NUMERAÇÃO DO CHASSI	✓	

ESTRUTURA

BALANÇA TRASEIRA DIREITA	✓	
BALANÇA TRASEIRA ESQUERDA	✓	
CARENAGEM DIREITA	✓	
FAROL / BLOCO ÓPTICO	✓	
MESA INFERIOR	✓	
MESA SUPERIOR	✓	
GARFO DIANTEIRO DIREITO	✓	
GARFO DIANTEIRO ESQUERDO	✓	
COLUNA DE DIREÇÃO	✓	
HODÔMETRO	✓	
PAINEL	✓	
TANQUE	✓	
CARENAGEM ESQUERDA	✓	

RESUMO PESQUISA DE SEGURANÇA

SINISTRO ESPECIAL	✓	
PARECER TECNICO	✓	
LEILÃO	✓	
HISTORICO DE ROUBO E FURTO	✓	
BASE HISTORICA SINISTRO/ACIDENTE	✓	
SEGURANÇA / FINANCEIRA	✓	

LAUDO CAUTELAR
PLENAVER VISTORIA VEICULAR

CNPJ: 22.749.502/0001-52
(11) 5031- 4102
Data Vistoria: 04/08/2026

APROVADO

FOTOS

45 DIANTEIRA DIREITA

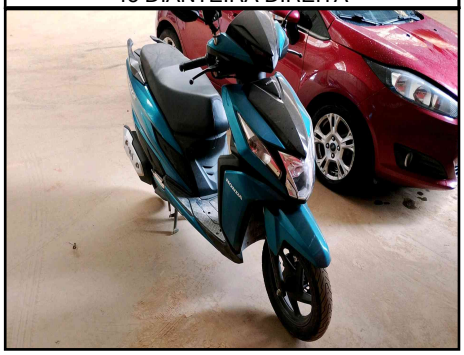

45 DIANTEIRA ESQUERDA

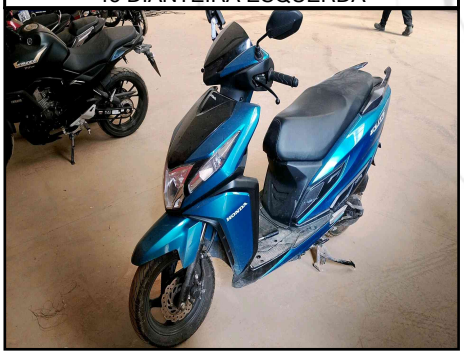

PLACA

45 TRASEIRA ESQUERDA

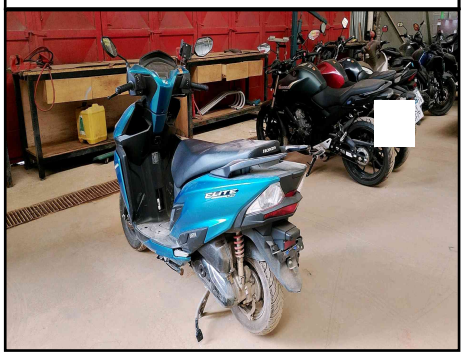

TRASEIRA

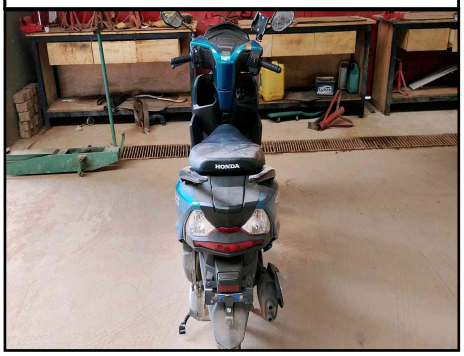

GARFO/BALANÇA TRASEIRO LADO DIREITO

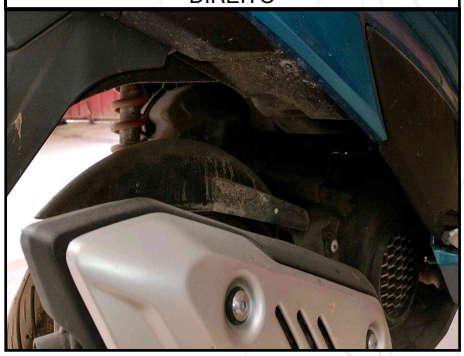

PAINEL DE INSTRUMENTOS

HODÔMETRO

GARFO DIANTEIRO DIREITO

GARFO/BALANÇA TRASEIRO LADO DIREITO

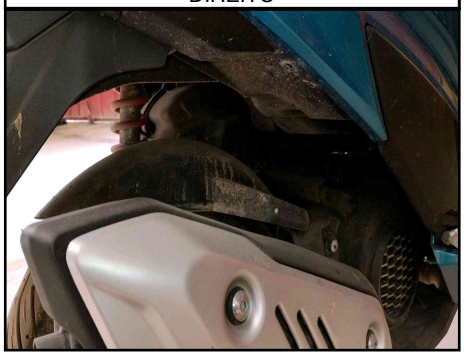

NÚMERO DO CHASSI

GARFO/BALANÇA TRASEIRO LADO ESQUERDO

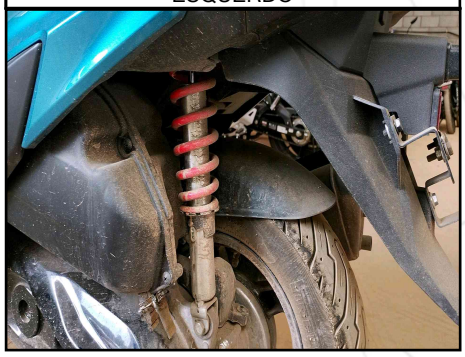

LAUDO CAUTELAR
PLENAVER VISTORIA VEICULAR

CNPJ: 22.749.502/0001-52
(11) 5031- 4102
Data Vistoria: 04/08/2026

APROVADO

FOTOS

45 TRASEIRA DIREITA

LATERAL DIREITA

PANORAMICA MOTOR DIREITA

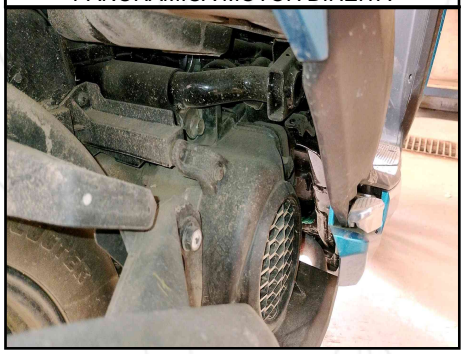

CARENAGEM DIANTEIRA DIREITA

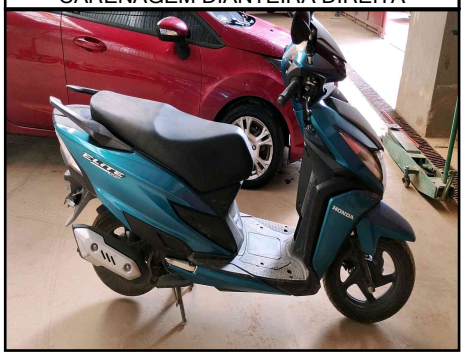

NÚMERO DO MOTOR

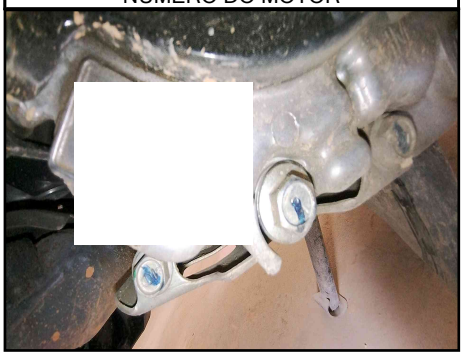

DIANTEIRA

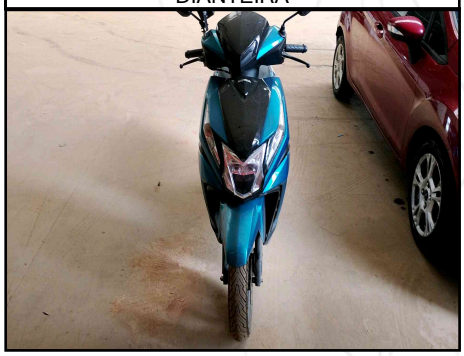

FAROL/BLOCO ÓPTICO

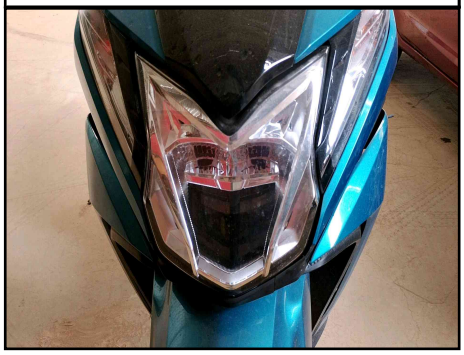

MESA INFERIOR SUSPENSÃO DIANTEIRA

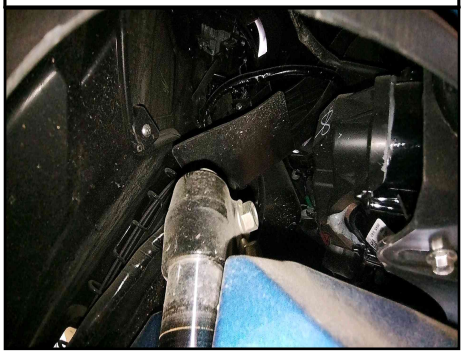

MESA SUPERIOR SUSPENSÃO DIANTEIRA

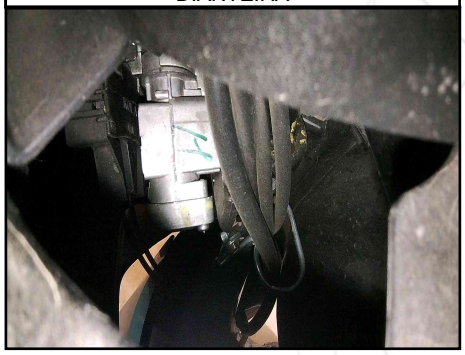

GARFO DIANTEIRO ESQUERDO

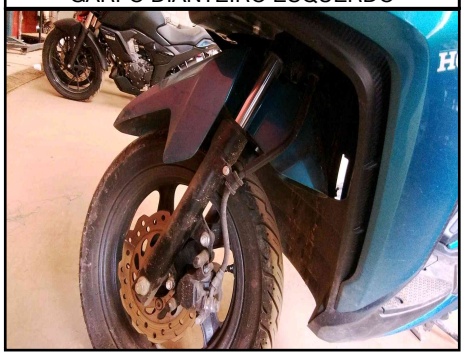

COLUNA DE DIREÇÃO (PESCOÇO)

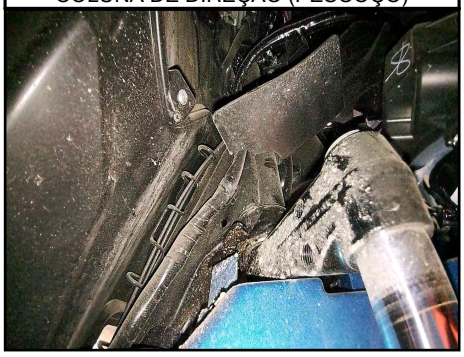

TANQUE

APROVADO

FOTOS

LATERAL ESQUERDA

PANORAMICA MOTOR ESQUERDA

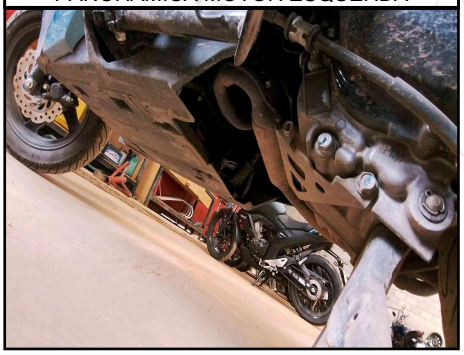

CARENAGEM DIANTEIRA ESQUERDA

VISTORIADOR (DOUGLAS DOS SANTOS PRIETO)